JATKY SOJKA KOUŘIM

Přijmeme prodavačku

do Řeznictví U Sojků v Uhlířských Janovicích

Informace na tel. 321 783 515

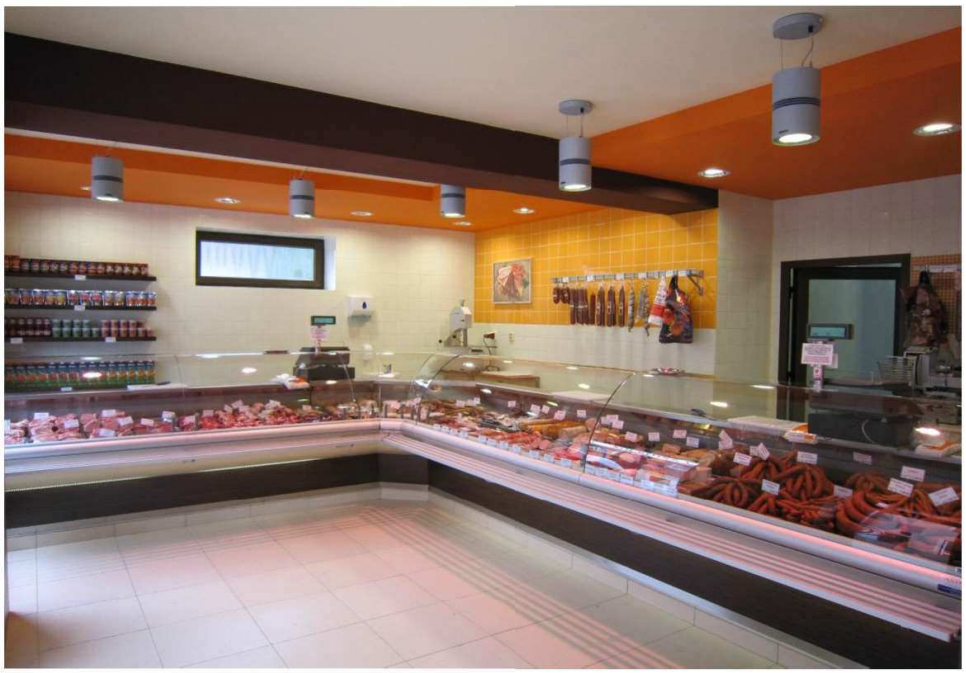

Zprávičky vodníčka Vavřinečka

Zdravím všechny,

máme tu nový rok. Rok významného data. Naše republika oslaví letos krásnou kulatou stovku. Je to taková doba, že její vznik nepamatuje ani nejstarší obyvatelka naší obce. Té bude mimochodem začátkem února již úctyhodných 95 let a já smekám před její vitalitou a přeji jí spoustu zdraví do dalších let. A když už jsem u těch oslavenců, představte si, že naše obec letos oslaví již 700 let. První zmínka o obci Vavřinec se totiž objevila v roce 1318.

Pro mé kamarády ze školky je taková doba úplně nepředstavitelná. Ti se zatím o historii příliš nezajímají. I já na chvíli opustím tu vzdálenou minulost a vrátím se do té bližší. 20. prosince se v naší školce uskutečnila tradiční vánoční besídka. Tentokrát předvedly děti rodičům pohádku o bílém čertíkovi. Jak to asi může dopadnout, když v pekle zjistí, že jeden čert je celý bílý a navíc neumí ani pořádně strašit. V pekle ho nechtějí, v nebi ho nechtějí, se sněhuláky se kamarádit moc nedá, protože ti při svitu sluníčka roztají… Naštěstí náš bílý čertík našel domov u oveček a celá pohádka dobře dopadla. Také si za své hraní děti zasloužily náležitou odměnu. Hned druhý den totiž do školky přišel Ježíšek a nadělil dětem spoustu krásných dárečků. Ježíškovi i jeho „pomocníčkům“ se sluší poděkovat. A já vím, že od každého vánočního stromečku se neslo to krásné a nadšené *„Děkuji Ježíšku!!!“*.

Starý rok skončil a s novým rokem začínáme opět znovu. A jak jinak než tříkrálovou obchůzkou. Takže přesně tak jak zpívaly děti ze školky po Vavřinci: *„…štěstí, zdraví vinšujem Vám…“*. Ať je tento rok plný klidných dní a usměvavých tváří všem přeje

vodníček Vavřineček

Co se přihodilo neživým věcem

Přinášíme vám vypravování žáků šestých ročníků Základní školy v Uhlířských Janovicích. O hodinách slohu pracovali na příbězích, které se přihodily nějakým neživým věcem. Téma žáky nadchlo a vzniklo mnoho krásných slohových prací. Například příběh o Obilí od Matěje Loudy, Akváriu od Milana Pudila, Lampičce od Kateřiny Jandové, Penálu od Adély Znamenáčkové, Talíři od Terezy Pavelkové, Chmýří od Marie Vaškové. Do novin však mohly jít pouze ty příběhy, které získaly od žáků na základně anonymního hlasování nejvíce hlasů. Nejúspěšnější byla práce Jana Kratochvíla ze VI. C s názvem Cihla a práce Jany Jirsové ze VI. B s názvem Kytara.

Mgr. Petra Procházková

Cihla

Byla jednou jedna cihla. A ta cihla se rozhodla, že ze svého domova, cihelny, uteče a založí rodinu. Žít v cihelně byla totiž veliká nuda. Utéci ovšem nebylo jednoduché. Zdi byly vysoké, dveře pevné, a navíc byl sklad veliký. *„Nějak to přece jít musí,“* říkala si. Rozhodla se pro toto: *„Nechám se prodat!“*. Koukla se do své kouzelné knihy, kde listovala velice dlouho, než našla kouzlo, jak něco lehce prodat. Když byla konečně připravena, sbalila všechny svoje věci, sedla si k hromadě svých přátel a pronesla zaříkadlo.

Chvíli čekala, než je někdo koupil a naložil do velikého auta. Poté zaburácel motor a auto se rozjelo. Jely a jely ve tmě. Když se auto konečně zastavilo, rozhlédla se. Dívala se na krásný rodinný dům. Ale to jí nezajímalo, ona chtěla utéct. Seskočila na chodník a rozběhla se pryč. Slyšela za sebou hlasy: *„Hej, kam to běžíš!“* a *„Holky, jdeme za ní!“*. Tak se všem cihlám podařilo utéct a žily spolu velice dlouho v domě, na kterém bylo napsáno: Rex.

Kytara

Tak si jednou normálně stojím v obchodě a náhle přišla taková už od pohledu příjemná paní. Zeptala se obsluhy, jestli tady nemají kytary značky Fender. Pán ji zavedl do regálu této značky, do kterého jsem mimochodem patřila i já. Ta paní se pořád usměvavě dívala a nakonec přišla a vzala si mě. Šla se mnou k pokladně a tam si mluvila pořád dokola sama pro sebe: *„To jsem ji ale krásně vybrala. Je vážně hezká.“* Odnesla si mě do auta a odvezla k ní domů. Připravila mi místo v rohu pokoje, kde jsem se necítila vůbec dobře. Hrozně jsem se bála, že se sklouznu po podlaze a že se mi něco stane.

Asi po dvou hodinách si mě vzala s sebou na židli, připevnila mi takový skřipeček, myslím že se tomu říká ladička. Potom mi začala natahovat a povolovat struny. Přišla na strunu G. Tahala, tahala a pěkně to bolelo. Najednou jsem ucítila ohromnou bolest, takovou jsem ještě nikdy nezažila. *„Praskla struna!“* řekla. *„Musím navázat novou.“* V šuplíku našla jednu zabalenou G strunu. Navázala mi ji a ladila dál.

Když byla struna opravena, otevřela paní zpěvník a začala hrát. Tak krásně brnkala, hraje opravdu moc pěkně. Museli byste to slyšet. Když dohrála, došla na půdu pro stojan, postavila mě do něj a dala do rohu, kde se mi velmi líbí, nemusím se už bát, že spadnu a mám tam své místo dodnes.

Čas plyne, ale vzpomínka v srdci zůstává.
*Dne 28. prosince 2017 tomu byly čtyři roky, co nás navždy opustil náš milovaný manžel a tatínek pan **Jaromír Myslivec** z Nepoměřic.*
Všem, kdo vzpomenou s námi, děkuje manželka a děti s rodinami.

*Dne 19. února 2018 uplyne 10 roků od úmrtí pana **Josefa Čežíka**.*
Stále vzpomíná manželka, synové a sestry s rodinami.

*Dne 5. ledna 2018 uplynulo 100 let od narození pana **Karla Zelingera** z Nových Nespeřic.*
Vzpomínají dcera Jaroslava a syn Vladimír s rodinami.

*Dne 3. března 2017 nás navždy opustil náš tatínek, dědeček a pradědeček pan **Josef Veselý** z Bláta.*
Kdo jste ho znali, vzpomeňte s námi.
Syn Vláďa s rodinou a spoluobčané.

*Dne 18. prosince 20017 oslavili manželé **Miloslava a František Petráskovi** 50 let společného života - **zlatou svatbu**.*
Milý ženichu a nevěsto, tatínku a maminko, dědečku a babičko.

Jistě si vzpomenete, kdy jste si řekli poprvé vaše ANO. Možná dávno zdá se, ale důkazem Vaší lásky je to, že jste tu dnes s námi, že jste stále spolu, že jste tolik společně zvládli, a že pomáháte i nám.

Vám patří srdečná gratulace, srdečné díky za to, co jste společně dokázali. Přejeme Vám, nechť Vám život stále přináší jen to krásné. Nejsou tolik důležité věcné dary, ale smysl pro to, vzájemně si naslouchat, podporovat se, zvládat neduhy a trápení.

K výročí Vaší zlaté svatby z celého srdce blahopřejí synové Fanda a Jiří, dcera Míla, vnoučata Fandýs a Karolínka.

Na této stránce zdarma otiskneme oznámení Vašich životních výročí a vzpomínek na blízké. Příspěvky můžete odevzdávat v Kulturním informačním centru v Uhlířských Janovicích nebo naskenované posílat přímo na redakční e-mail: redakce.mikroregion@gmail.com.

Co nového v knihovně?

Městská knihovna Uhlířské Janovice informuje na adrese www.uhlirskejanovice.cz/knihovna o novinkách v knihovním fondu. Přinášíme z nich výběr, ve kterém možná najdete tu pravou knihu pro únorové večery i vy.

Miroslav Macek - Saturnin se vrací

Slavná humoristická kniha, která baví již několik generací čtenářů, pokračuje! Nevypočitatelný sluha Saturnin a jeho vynalézavost, pragmatičnost a netypický postoj k životu jsou zpět. A zároveň i všechny postavy, které jste si zamilovali: nesnesitelná teta Kateřina, krásná slečna Barbora, mudrující doktor Vlach, rozmazlený Milouš a laskavý, ale šibalský dědeček. Prožijte idylické léto u dědečka plné neuvěřitelných historek, gagů a komických příhod, jak je mistrně podává Miroslav Macek v pokračování Jirotkova nejslavnějšího humoristického románu.

Michaela Klevisová - Zlodějka příběhů

Další příběh od královny českých detektivek.

Šéfka televizního scenáristického týmu Anna Valentová je výrazná osobnost – lidé ji buď milují, nebo nenávidí. Anna chce být ve všem nejlepší, jenže teď se jí pracně vybudovaná pověst hroutí pod rukama: její dcera je nezvěstná a navíc neznámý vyděrač odhalil všechna její tajemství. Co s tím vším mají společného její dvě kamarádky z dětství? Pak dojde k vraždě a je na charizmatickém inspektorovi Josefu Bergmanovi, aby rozpletl složitě zamotané klubko přátelských a mileneckých vztahů.

Jojo Moyes - Krasojezdkyně

V zapadlém koutě Londýna učí bývalý špičkový drezúrní jezdec svou vnučku Sarah tak, jak to sám kdysi dělal v elitní jezdecké škole ve Francii. Když však do jejich života zasáhne katastrofa, čtrnáctileté Sarah nezbyde nic jiného, než aby se životem protloukala sama…

Viola Stern Fischeová - Mengeleho děvče

Skutečné osudy mladé židovské Slovenky, která byla svědkem nejhorších osvětimských hrůz. Kniha popisuje její život v prvorepublikovém Lučenci, anexi Maďarskem a stále se zhoršující situaci Židů. Nakonec je Viola se svou rodinou poslána na transport. Na rozdíl od jejích příbuzných si jí všimne nechvalně známý dr. Mengele a Viola se stává jedním z jeho „děvčat“ – skupiny žen a dívek, na kterých byly prováděny nejrůznější experimenty.

Henry Rider Haggard - Doly krále Šalamouna

Světová četba pro školáky je edice bohatě ilustrovaných, citlivě převyprávěných a zkrácených děl světové literatury. Dobrodružný příběh odehrávající se ve ztracených končinách Afriky. Líčí nebezpečnou výpravu za poklady, které jsou ukryty v prastarých dolech biblického krále Šalamouna.

Werner Färber - Dobrodružství malé čarodějnice

Anglický a český text

Malá čarodějnice Hortenzie létá samo sebou na koštěti a bydlí v domečku s křivými stěnami. A pochopitelně umí čarovat. Jenom se jí občas nějaké to kouzlo nepovede. To pak střeše narostou nožičky a v akváriu plavou místo rybiček kuřata. Nejraději ale Hortenzie píše dopisy a nechává si zdát sny o zmrzlině…

Knížku sestavili učitelé angličtiny na základní škole.

Kateřina Kyjonková
-martinus.cz-

Vánoční šachový turnaj

27. prosinec v Uhlířských Janovicích snad ani nemůže být bez tradičního šachového turnaje. Už 18 let se sem sjíždějí milovníci 64 polí, aby poměřili své síly.

Díky podpoře města Uhlířské Janovice a SDH Uhlířské Janovice se už po mnohokráté sejdou všichni v příjemném prostředí sálu hasičské zbrojnice. V přátelském duchu si popovídají staří známí i nově příchozí, aby se posléze pustili do souboje na šachovnici.

Tento ročník turnaje jednotlivců i rodinných dvojic byl dokonce mezinárodní. Pan Vladimír Dušek ze Sokola Kolín přivezl Felixe Galana Fernandeze, svého zetě, hrajícího za Koffé Komercial Madrid. Rozšířil tak skupinku rodinných dvojic na pět.

O vítězích této kategorie bylo jasno skoro předem, i když stát se může cokoliv, ale dvojice startující pod názvem Goblin a Skeleton (Tomáš a Jakub Vojtovi) ziskem 11 bodů vysoko převýšila dvojice ostatní. Na 2. místě s 8,5 se umístila místní rodinná dvojice Monika a Vladimír Závůrkovi, těsně před dvojicemi s 8 body – dvojicí Spejbl (Dušan a Filip Malí) a dvojicí Švagři (Zdeněk Lenc a Tomáš Kopecký). Krásné 5. místo patřilo již výše zmiňované mezinárodní dvojici Felix Kaffe.

V jednotlivcích si 1. místo mezi 53 účastníky pečlivě pohlídal a remízou v posledním kole pojistil Tomáš Vojta (Moravská Slavia Brno, 6,5 bodů ze 7), před druhým Jiřím Hájkem (ŠK Přeštice, 6 bodů) a třetím Milošem Štolbou (TJ Sparta Kutná Hora, 5,5 bodu). Pořadí domácích hráčů: 15. Monika Závůrková (4,5 bodu), 21. Vladimír Závůrka, 49. – 51. místo Veronika Pecinovská, Stanislav Houda a Miloslav Laube (všichni 2 body). Snad se příští rok najdou i další, kteří seberou odvahu a přijdou si zahrát.

Další vyhodnocovanou kategorií byla kategorie žáků. 1. místo se 4,5 body obsadil Jakub Vojta (TJ Spartak Vlašim), 2. místo určitě spokojený se svým výkonem a se 4 body Václav Bartoš (Klub šachistů Říčany 1925) a 3. místo se 2 body Veronika Pecinovská (TJ Kavalier Sázava).

Na odpolední bleskový turnaj zůstalo 15 statečných. 1. místo neuteklo s 10 body Miloši Vrkotovi (TJ Sparta Kutná Hora). S 2. místem byl určitě spokojený Jiří Hájek a se 3. místem Daniel Kaplan (TJ Bohemia Poděbrady). Domácím nevyšel bleskový turnaj ideálně dle jejich představ. Zbylo na ně 10. místo pro Moniku Závůrkovou, 13. místo pro Vladimíra Závůrku a 15. místo pro Veroniku Pecinovskou.

Kompletní výsledky najdete na: http://chess-results.com/tnr313575.aspx?lan=1&art=1&wi=821

a http://chess-results.com/tnr323302.aspx?lan=1&art=1&wi=821.

Fotografie na: http://vz007.rajce.idnes.cz/Sachy_Uhl._Janovice_XVIII.rocnik_2017-12-27/

XIX. ročník turnaje bude 27. 12. 2018. Těšíme se na hojnou účast.

Za pořadatele
Monika Závůrková

19. ročník vánočního hokejového turnaje v Podvekách

Ještě pár dní před 19. ročníkem hokejového zápasu generací mrzlo a na asfaltovém hřišti u obce byl sníh. Všichni jsme doufali, že se bude hrát na bílé peřině. Ale nehrálo se, přišla obleva a 25. 12. 2017 nám nezbylo nic jiného, než běhat po černém asfaltu.

Stejně, jako loni, „mládí“ udolalo „stáří“ 13:10. Fantom branky Máca Mejstřík marodí, bohužel, tajně však doma vypiplal náhradu. Filip Mejstřík nás svými zákroky ničil. Na šance „stáří“ zvítězilo, na góly to byl opak. Zápas jsme ještě vyhodnotili u piva. Tam my „starší“ byli zase lepší.

Budeme doufat, že příští 20. jubilejní ročník nám přinese ty správné zimní podmínky.

Jiří Beneš

Uhlířské Janovice
od 2. února 2018, 17 – 18 hod.
„Cvičení pro nejmenší“

FK Uhlířské Janovice, z. s., zve na cvičení pro nejmenší. Zábavnou formou chceme děti seznámit s pohybem a smysluplně vyplnit volný čas. Budeme se scházet každý pátek v tělocvičně II. stupně ZŠ, Třebízského 268, Uhl. Janovice. Cvičení je určeno pro děti od 2 do 4 let (pouze orientační) v doprovodu rodičů. Úvodní hodina je zdarma. S sebou: přezůvky, pohodlné oblečení, pití a dobrou náladu. Kontakt: evakozlikova@seznam.cz

Chmeliště
3. února 2018 od 20.00
„Fotbalový ples“

FK Uhlířské Janovice srdečně zve na Fotbalový ples, který proběhne v Penzionu Beruška ve Chmelišti. K tanci a poslechu bude hrát Šou-Hanz band. Bohatá tombola. Vstupné 110 Kč.

Vavřinecký rybník + Uhl. Janovice
3. února 2018 od 10.00
„Den mokřadů“

Dne 3. 2. 2018 se koná zimní vycházka k Vavřineckému rybníku. Sraz je v 10.00 hod. na parkovišti před hřbitovem ve Vavřinci. Pokusíme se zjistit přítomnost zimních ptačích hostů v krajině, či na rybníku (pokud nebude zamrzlý). V případě nepříznivého počasí se přesuneme do restaurace U Myslivce v Uhlířských Janovicích, kde po společném obědě ve 12.00 hod probereme ornitologická pozorování na Kutnohorsku v roce 2017. Proběhne i promítání obrázků a kratší přednáška věnovaná dni mokřadů, který připadá na 2. 2. 2018.

Rataje nad Sázavou
10. února 2018 od 13.00
„Masopust“

Všichni jste srdečně zváni do masopustního průvodu, který bude vycházet ze zámeckého nádvoří, kam se po průchodu Ratajemi také vrátí. Nebude chybět hudba, opečené jitrnice, jelita, klobásy, symbolické pohřbívání zima, a drobné divadelní představení. Výjimečně bude u této příležitostii otevřen zámecký Šenk.

Onomyšl
10. února 2018 od 13.30
„Námořnický bál“

Obec Onomyšl pořádá v místním sále Námořnický bál (dětský karneval). Disko, hry, soutěže, odměny pro soutěžící. Přijďte mezi nás. Vstup dospělí 60 Kč, děti 20 Kč.

Kácov
15. února 2018 od 18.00
„Nejdelší cesta kolem světa osobním autem“

BISPORT KÁCOV a BIGTRIP.cz pro vás chystají v klubovně Bisportu (Nádražní 158) v Kácově promítání nejdelší expedice kolem světa osobním autem. 777 dní / 127.843 km / 50 zemí na všech obydlených kontinentech Vstupné 100 Kč, rezervace vstupenek: sona.zemanova.kacov@gmail.com, telefon 777 284 265.

Uhlířské Janovice
16. února 2018 od 20.00 hod.
„Hasičský bál“

Sbor dobrovolných hasičů Uhl. Janovice pořádá v sále Kooperativy tradiční Hasičský bál. K tanci a poslechu hraje B-DANCE BAND, bohatá tombola, vstupné 180 Kč, předprodej v prodejně DINGO, Komenského 852, od 15. 1.

Podveky – Praha
17. února 2018 od 14.00
„Ples upírů“

Srdečně Vás zveme na muzikál Ples upírů v Goja Music Hall v Praze.
Cena: (původně 799 Kč), nyní 400 Kč. Doprava: autobusem – cena dopravy – 100 Kč. Nástupní místa: Podveky, Uhl. Janovice – „autobusák“, Kostelec n. Č. l. – odjezd v 11.15 a dále… Platba v autobuse v den akce.
V případě Vašeho zájmu, prosím pište, volejte na tel. číslo 723 633 837 – Lucie Janglová

Uhlířské Janovice
17. února 2018 od 12.30
„Valná hromada Honebního spol. Uhl. Janovice“

Ve smyslu ustanovení § 22 odst. 2 zákona 449/2001 Sb., o myslivosti, ve znění pozdějších předpisů a stanov Honebního společenstva (dále jen HS) zveme všechny členy HS Uhl. Janovice a majitele přičleněných pozemků na valnou hromadu, která se koná **17. 2.** ve 12.30 hod. v chatě MS „Diana“ v Uhl. Janovicích (z Uhl. Janovic směr na Janovickou Lhotu - poslední chata vlevo)
Program:
1. Zahájení, volba zapisovatele v. hromady a sčitatele hlasů
2. Schválení programu valné hromady
3. Zpráva starosty HS
4. Zpráva o finančním hospodaření HS
5. Zpráva o činnosti Mysliveckého spolku „Diana“ Uhlířské Janovice
6. Různé – diskuse, zpráva o škodách zvěří, možné způsoby omezení škod
7. Usnesení a závěr

Poučení: Pokud se majitel pozemků nemůže zúčastnit, je možné zplnomocnit k zastupování na valné hromadě HS jím zvolenou osobu a to na základě udělení plné moci. Nájem z vlastnictví pozemků v honitbě za rok 2017 bude vyplácet přítomný pokladník HS v době od 12.30 hod. do 16.00 hod. Nesejde-li se potřebný počet členů s požadovaným počtem hlasů po uplynutí jedné hodiny od stanoveného počátku valné hromady může se valná hromada platně usnášet za jakéhokoliv počtu hlasů přítomných členů.
V Uhl. Janovicích dne 11. 1. 2018

Jaroslav Urban, starosta HS Uhlířské Janovice, IČ.46405909,285 04

Uhlířské Janovice
10. března 2018 od 8.00
„Uhlířskojanovická parketa“

Agentura MKP ve spolupráci s asociací tanečního sportu a pod záštitou města Uhl. Janovice srdečně zve do sálu VOD Kooperativa na již tradiční a oblíbenou soutěž ve společenském tanci.

Uhlířské Janovice
16. března 2018 od 20.00
„Uhlířskojanovický ples“

Město U. Janovice ve spolupráci s Agenturou MKP srdečně zve všechny příznivce hudby a tance do sálu VOD Kooperativa na II. ročník městského plesu.

Rataje nad Sázavou
17. března 2018, 10 - 15 hod.
„Jarní řemeslný jarmark“
Městys Rataje nad Sázavou srdečně zve na další z tradičních jarních řemeslných jarmarků na nádvoří ratajského zámku.

Rataje nad Sázavou
30. března 2018 od 20.00
„Hasičská zábava“
SDH Rataje nad Sázavou srdečně zve na Hasičskou zábavu do Klubu Pivovárek. K tanci a poslechu hraje Studio 95. Tombola zajištěna. Vstupné 150 Kč. Předprodej vstupenek na úřadu městyse Rataje nad Sázavou

Staňkovice
30. dubna 2018
„Zájezd do Legolandu“
OÚ Staňkovice Vás srdečně zve na jednodenní zájezd do Legolandu (DE)
Doprava: autobusem odjezd ve 4 h z Uhlířských Janovic a zpět cca kolem půlnoci
Cena: Dítě = 1 350 Kč (doprava + vstup) – všechny atrakce jsou v ceně vstupného. Dospělý = 1 550 Kč (doprava + vstup) – všechny atrakce jsou v ceně vstupného. Přihlášky posílejte, volejte nejpozději do 31. 3. 2018!
Lucie Janglová, +420 723 633 837, janglova.L@seznam.cz

Nově otiskujeme také řádkovou inzerci.
Řádková inzerce firemní je zpoplatněna 1,-/úhoz, řádková inzerce soukromá 0,50,-/úhoz.
Své inzeráty můžete zasílat na e-mail: redakce.mikroregion@gmail.com pod označením „řádková inzerce“.

Aktuální informace a pozvánky můžete sledovat i na našem facebookovém profilu: www.facebook.com/mikroregion.

Máte na srdci něco zajímavého o vaší obci a chtěli byste to sdělit spoluobčanům? Pořádáte besedu, výstavu, koncert či kurz a chtěli byste otisknout pozvánku? Chcete popřát mnoho zdraví svým blízkým nebo uctít výročí těch, kteří tu již s námi nejsou? Neváhejte nás kontaktovat: redakce.mikroregion@gmail.com
Děkujeme za Váš zájem.

Prosíme zasilatele příspěvků, aby ke svým článkům připojovali jména autorů textu a fotografií, případně i popisky k fotografiím.
Děkujeme.

Za věcnou správnost textů odpovídají jejich autoři.
Uveřejněné příspěvky nemusí vyjadřovat názory redakční rady.
Redakce si vyhrazuje právo na úpravu či neotištění přijatých textů.

Tiráž

MIKROREGION UHLÍŘSKOJANOVICKA A STŘEDNÍHO POSÁZAVÍ

Vydává
město Uhlířské Janovice

Adresa:
Václavské nám. 6
285 04 Uhlířské Janovice

Šéfredaktorka
Bc. Kateřina Kyjonková
Tel.: 774 851 838
E-mail: redakce.mikroregion@gmail.com

Grafická úprava
Ondřej Kyjonka

Autor hlavičky novin
Bc. Karel Ondra

Redakční rada
Mgr. Jiří Buchta (předseda)
Mgr. Soňa Křenová
Ing. Luboš Kubát
Bc. Kateřina Kyjonková
Jana Semerádová
Miroslava Sýkorová

Tisk
LABEL, spol. s r. o.
Česká 1
284 01 Kutná Hora
www.label.cz

Náklad: *2220 ks*

Četnost: *12 čísel za rok*

Uzávěrka příspěvků do příštího čísla
15. 2. 2018

Předpokládané vydání novin
28. 2. 2018

MK ČR E 18157

APACHE
ELEKTROKOLA

VAŠE KOLO PŘESTAVÍME
NA ELEKTROKOLO

www.bplumen.cz/konfigurator.html

cena od !
15 990 Kč

KOLACALEK.cz

Uhlířské Janovice / tel. 777 022 470
www.kolacalek.cz

KOV Karoserie Velim
www.kov.cz

KOV Karoserie Velim s.r.o. přijme pro pracoviště
ve Velimi nebo v Cerhenicích:

Autolakýrníky, autoelektrikáře, dělníky, svářeče

!!!Schopné uchazeče zaškolíme!!!

Nabízíme dlouhodobou práci ve stabilní ryze české rodinné firmě,
pravidelnou mzdu + firemní mimořádné bonusy.

Nástup možný ihned či po dohodě.

Tel.: 321 763 337, email: personalni@kov.cz

Kam s vaším odpadem

ODKLÁDEJTE VÁŠ ODPAD DO SPRÁVNÉ NÁDOBY. UMOŽNÍTE TÍM JEHO RECYKLACI NEBO ALESPOŇ BEZPEČNÉ ZNEŠKODNĚNÍ.
PODÍVEJTE SE NA PŘÍKLADY PRO NEJBĚŽNĚJŠÍ ODPADY Z DOMÁCNOSTI.

DO KONTEJNERŮ NA TŘÍDĚNÝ ODPAD

DO SPECIÁLNÍCH NÁDOB, V RÁMCI MOBILNÍHO SBĚRU NEBO NA SBĚRNÝ DVŮR

OBJEMNÝ ODPAD, NEBEZPEČNÝ ODPAD A VYSLOUŽILÉ ELEKTROSPOTŘEBIČE NEDÁVEJTE PROSÍM DO POPELNIC ANI KE KONTEJNERŮM NA TŘÍDĚNÍ! TYTO ODPADY MŮŽETE ODEVZDAT V RÁMCI MOBILNÍHO SVOZU ODPADU VE VAŠÍ OBCI ČI MĚSTĚ NEBO NA SBĚRNÝ DVŮR NEBO DO SPECIÁLNÍCH NÁDOB K TOMU URČENÝCH.

Děkujeme, že třídíte!

Středočeský kraj

www.stredoceska-kampan.cz

MÁ TO SMYSL, TŘÍDÍM ODPAD

š 185 mm *v 275 mm* *3000 Kč*	*š 185 mm* *v 135,5mm* *1500 Kč*
š 90,5 mm *v 135,5 mm* *750 Kč*	*V našich novinách otiskneme Vaši reklamu či inzerci.* *Otiskujeme pouze hotovou inzerci v uvedených rozměrech.* *V případě Vašeho zájmu kontaktujte, prosím, redakci,*