

Obec Skvrňov

Věc : záměr prodeje pozemků v k. ú. Skvrňov

Zastupitelstvo obce Skvrňov zveřejňuje podle § 39, odst. 1, zákona č. 128/2000Sb., o obcích (obecní řízení), ve znění pozdějších předpisů, **záměr prodeje** pozemků v katastrálním území Skvrňov, který je zapsán na listu vlastnictví č. 10001 u Katastrálního úřadu pro Středočeský kraj, Katastrální pracoviště Kolín.

za cenu 1,--Kč/m² , jedná se o historicky zaplacený pozemek

Parcelní číslo st. 170 o výměře 67 m² – ostatní plocha, dle geometrického plánu č. **195-129/2015**

Své nabídky mohou zájemci předložit na OÚ Skvrňov písemně, osobně do 30. 6. 2016.

Ve Skvrňově 27.5.2016

Knížáková Eva

starostka obce Skvrňov

vyvěšeno: 31.5.2016

sejmuto :



VÝKAZ DOSAVADNÍHO A NOVÉHO STAVU ÚDAJŮ KATASTRU NEMOVITOSTÍ

Dosavadní stav			Nový stav											
Označení pozemku parc. číslem	Výměra parcely		Druh pozemku Způsob využití	Označení pozemku parc. číslem	Výměra parcely		Druh pozemku Způsob využití	Typ stavby Způsob využití	Způsob určení výměr	Porovnání se stavem evidence právních vztahů				
	ha	m ²			ha	m ²				Díl přechází z pozemku označeného v katastru nemovitostí	dřívejší poz. evidenci	Číslo listu vlastnictví	Výměra dílu	
st.42	4	60	zast. pl.	st.42/1	4	51	zast. pl.	č.p.57 rod.dům bez čp/če jiná st.	0	st.42	371	4	51	
514/22	53	12	ostat. pl. ostatní komun.	st.42/2	9		zast. pl.		0	st.42	371		9	
				514/22	52	45	ostat. pl. ostatní komun.		0	514/22	10001	52	45	
	57	72		st.170	67		zast. pl.	bez čp/če jiná st.	0	514/22	10001		67	
					57	72								

GEOMETRICKÝ PLÁN pro rozdělení pozemku, vyznačení obvodu budovy	Geometrický plán ověřil úředně oprávněný zeměměřický inženýr: Jméno, příjmení: Ing. Jaroslav Dvořák Číslo položky seznamu úředně oprávněných zeměměřických inženýrů: 839/95 Dne: 11. února 2016 Číslo: 19/2016 Náležitosti a přesnost odpovídá právnímu předpisu.	Stejnopis ověřil úředně oprávněný zeměměřický inženýr: Jméno, příjmení: Ing. Jaroslav Dvořák Číslo položky seznamu úředně oprávněných zeměměřických inženýrů: 839/95 Dne: 10.2.2016 Číslo: 19/2016 Tento stejnopis odpovídá geometrickému plánu v elektronické podobě uloženému v dokumentaci katastrálního úřadu.
	Vyhotovitel: Ing. Jaroslav Dvořák GEOS Jungmannovo náměstí 490 284 01 Kutná Hora Číslo plánu: 199-19/2016 Okres: Kolín Obec: Skvrňov Kat. území: Skvrňov Mapový list: Uhlířské Janovice 1-4/34 Dosavadní vlastníkem pozemků byla poskytnuta možnost seznámit se v terénu s průběhem navrhovaných nových hranic, které byly označeny předepsaným způsobem: viz grafická část	Katastrální úřad souhlasí s očíslováním parcel. KÚ pro Středočeský kraj KP Kolín Pavlína Henkrichová PGP-118/2016-204 2016.02.15 16:46:19 CET

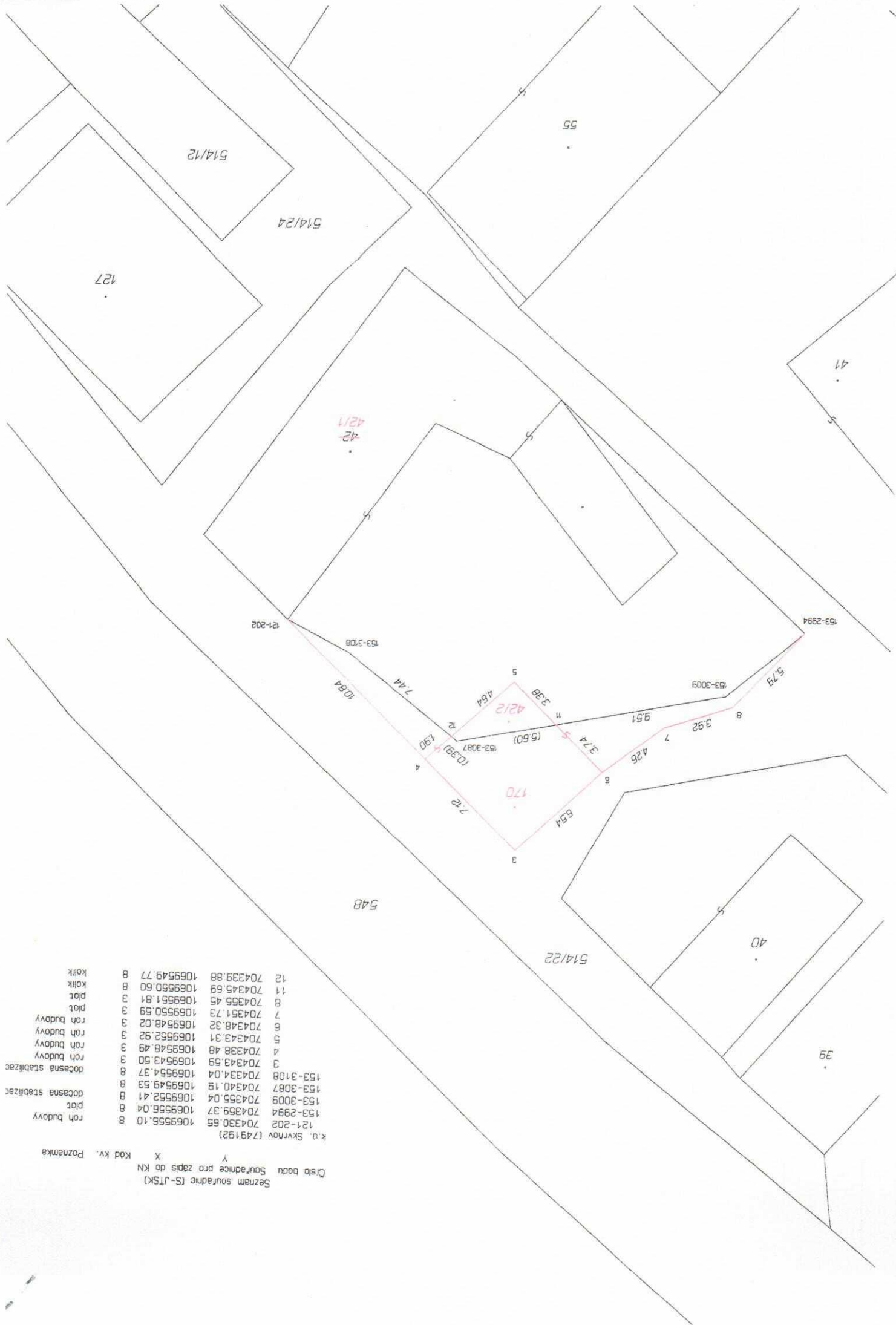

Seznam souřadnic (S-JTSK)
 Číslo bodu Souřadnice pro zápis do KN Y X Kód kv. Poznámka

K.ú. Skvrnov (1749192)

121-202	704330,65	1069556,10	8		roh budovy
153-2994	704359,37	1069556,04	8		roh budovy
153-3009	704355,04	1069552,41	8		roh budovy
153-3087	704340,19	1069549,53	8		roh budovy
153-3108	704334,04	1069554,37	8		roh budovy
3	704343,59	1069543,50	3		roh budovy
4	704338,48	1069548,49	3		roh budovy
5	704343,31	1069552,92	3		roh budovy
6	704348,32	1069548,02	3		roh budovy
7	704351,73	1069550,59	3		roh budovy
8	704356,45	1069551,81	3		roh budovy
11	704345,69	1069550,60	8		roh budovy
12	704339,88	1069549,77	8		roh budovy